move.ru
10 лет вместе

https://italy.move.ru/objects/6821252260

Создано: 18.04.2019 в 15:57

Обновлено: 07.10.2025 в 14:59

Фесенко Светлана, LoftItaly

393333915313

Италия , город Венеция, остров Альбарелла

400 €

Италия , город Венеция, остров Альбарелла

для заметок

Вилла

Общая площадь	90 м^2

Детали объекта

Тип сделки	Сдаю
Раздел	Коттеджи на сутки

кухня, бассейн

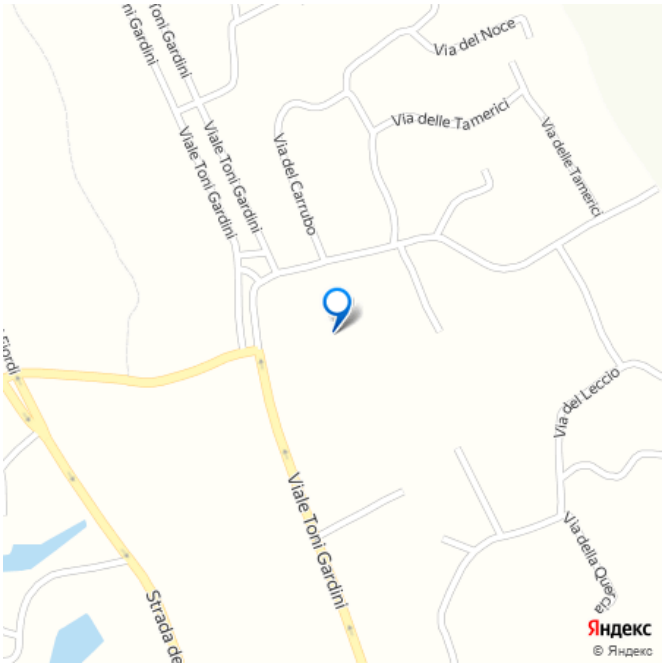

Описание

Аренда виллы для отдыха на острове Альбарелла. Площадь 90 кв. м, 1 этаж, салон, кухня, 3 спальных комнаты (6 мест), 2 ванных комнаты, терраса, тв, кондиционер, автономное отопление, ухоженный двор, садовая мебель, зона барбекю, бассейн, крытая парковка на 2 авто. Вилла меблирована, кухня полностью оборудована (плита, микроволновая печь, кухонные приборы, посудомоечная машина, стиральная машина). Вилла расположена на итальянском частном острове Альбарелла, который является одним из самых респектабельных и элитных туристических курортов Адриатики для активно - оздоровительного отдыха. Природа острова неповторима, так как он

расположен в лагуне к югу от Венеции в зоне природного заповедника и располагает комфортабельной пляжной зоной с золотистым мелким песком. Въезд на остров разрешен только владельцам недвижимости и отдыхающим, автодвижение ограничено, основной транспорт туристов: велосипеды и гольф-кары, круглосуточная служба охраны. Альбарелла – это маленькое государство с очень развитой инфраструктурой: рестораны, пиццерии, кафе, дискотеки, супермаркеты, бутики, банк. Аренда: минимум 7 дней, цена изменяется в зависимости от сезона. Насладитесь отдыхом на итальянском частном острове Альбарелла!

move.ru

move.ru

move.ru

move.ru

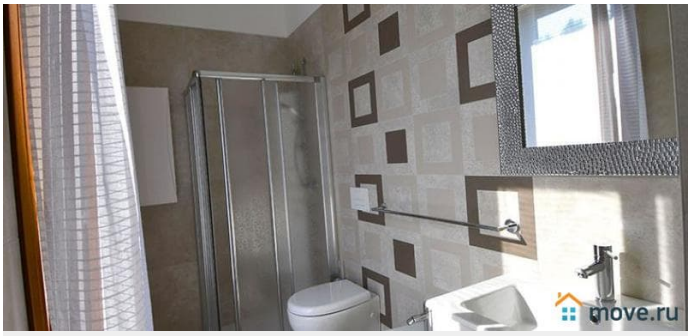
move.ru

move.ru

move.ru

move.ru

move.ru

move.ru

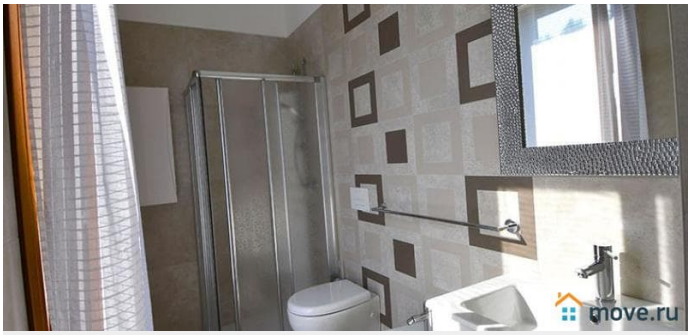
move.ru

move.ru

move.ru

move.ru

move.ru

move.ru

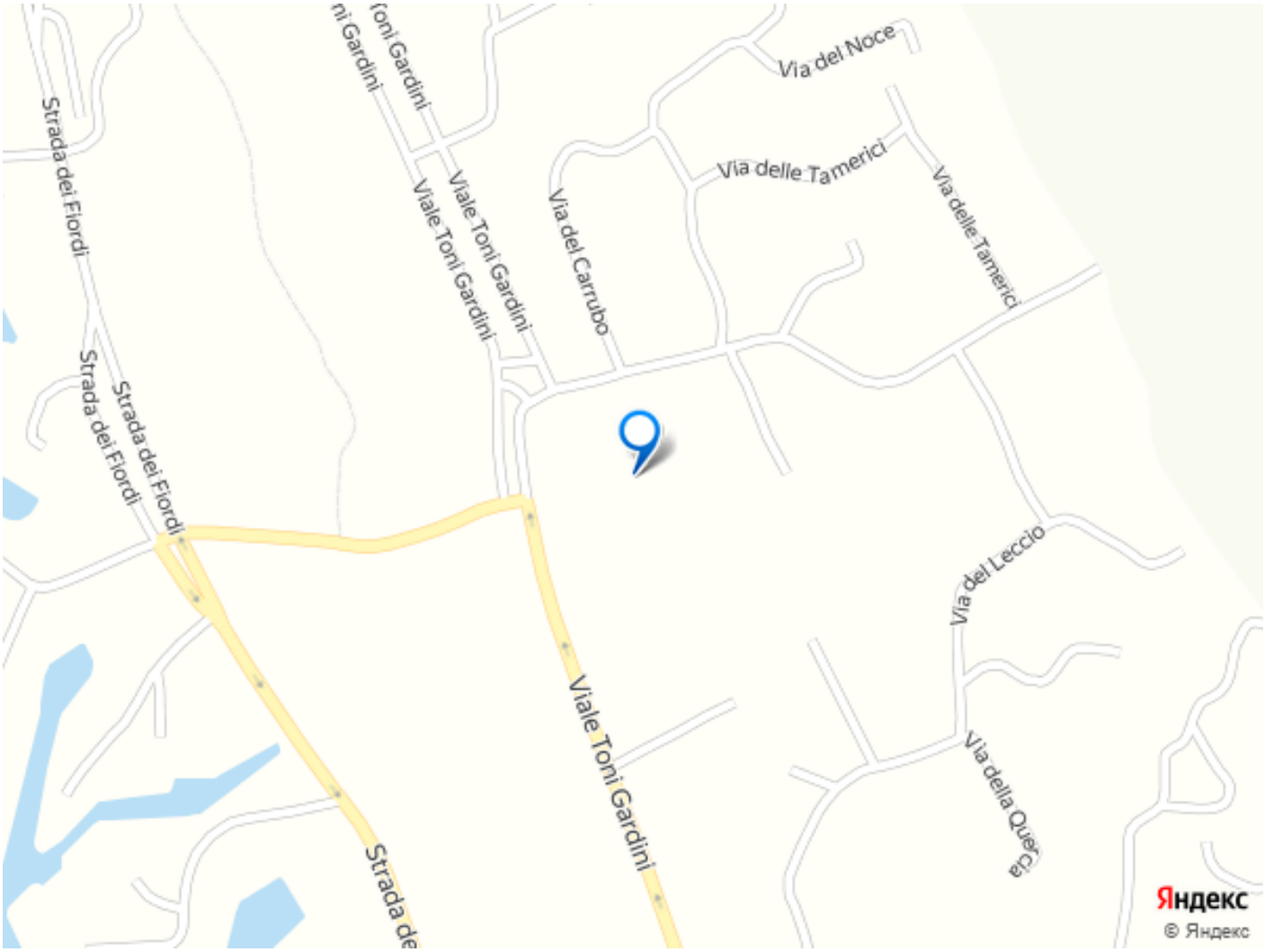

Move.ru - вся недвижимость России